



GARA NAZIONALE DI CORSA IN MONTAGNA "LA SANTISSIMA"

ALLIEVI, ASSOLUTI, JUNIORES, PROMESSE E MASTER MASCHILE E FEMMINILE

Campionato Triveneto Individuale di **CORSA IN MONTAGNA**

CADETTI-ALLIEVI-JUNIORES-PROMESSE-SENIOR-SENIOR MASTER M/F

27° Grand Prix Giovani – 3° tappa
Incontro tra Rappresentative cadetti/e
di Friuli Venezia Giulia-Trentino-Veneto
Campionato Provinciale di Corsa in
Montagna tutte le Categorie

1^a PROVA CDS VENETO PROMOZIONALE
ED ASSOLUTO

LIMANA
DOMENICA
14 APRILE 2024

BELLUNOATLETICA

MGB
Marketing & Graphic Belluno S.p.A.



**atletica
italiana**



Provincia
belluno
dolomiti



LIMANA

IL TERRITORIO

Poco distante da Belluno, Limana, adagiata sulle sponde del Piave, è una cittadina d'arte e di cultura, resa famosa da Dino Buzzati che amava passeggiare e trascorrere il suo tempo in Valmorel. È un vero e proprio museo a cielo aperto, puntellato qua e là da ville, chiese, come il Santuario di Madonna Parè o la Pieve di Limana, e resti di antichi villaggi. E a fare da contorno una natura ricca e rigogliosa, in cui perdersi per qualche ora lungo i sentieri che la esplorano. Al centro del paese merita una visita la Chiesa parrocchiale di San Valentino, dove sono conservate le spoglie del santo. A Pieve di Limana sorge l'antica chiesa di Santa Barbara, risalente all'anno 1000. Spostandosi verso Giaon, popolosa frazione del comune, si può intraprendere l'ottocentesca e suggestiva via Crucis con 14 capitelli che porta al Santuario di Madonna Parè, risalente al VI secolo, dove si possono ammirare affreschi di epoca cinquecentesca attribuiti a Giovanni da Mel. La bellezza del territorio ha fatto sì che la zona diventasse luogo di villeggiatura, ma anche di residenza di nobili famiglie che qui hanno voluto costruire le proprie ville, che rientrano oggi a pieno titolo nelle Ville Venete. Tra le più importanti, Villa Piloni a Cesa, circondata da un vasto parco disegnato dal giardiniere di Versailles Alexandre Poiteau, Villa Barcelloni, dall'imponente struttura, Villa Sacello a Centore, conservata ancora oggi con arredi e fattezze originarie e Villa Piloni-Castello a Villa di Limana, al cui interno sono conservati mobili antichi, tele e sculture di Andrea Brustolon.



Adriano Sabbadin & C. s.a.s.

Rappresentanze industriali - Utensileria



COMITATO ORGANIZZATORE

Società Organizzatrice:

Enti Promotori:

Responsabile Organizzativo:

Responsabile Percorso:

Responsabile Segreteria:

Servizio Giuria:

Cronometraggio:

Ristoro:

Assistenza Sanitaria:

Collegamenti Radio:

Sito Web:

Indirizzo mail:

Addetto Stampa:

A.S.D. BELLUNOATLETICA M.G.B.

Comune di LIMANA;

Gruppo ALPINI di LIMANA;

Pro Loco di LIMANA;

Provincia di BELLUNO;

Elio DAL MAGRO

Luca DE TOFFOL

Rosy BETTIOL

GGG FIDAL

EVODATA

BELLUNOATLETICA M.G.B.

ABVS

Croce Rossa

BELLUNOATLETICA M.G.B.

www.atleticadolomiti.com

bellunoatletica@iol.it

Ilario TANCON

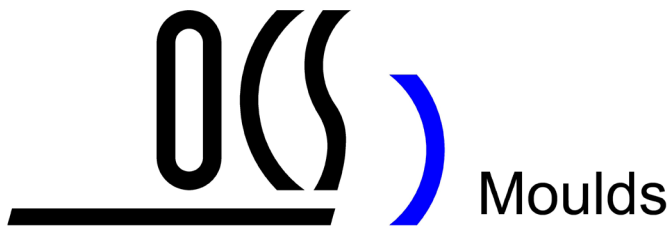

**Trattoria
Ciliotta
in Valli**

CHIUSO MARTEDI E MERCOLEDI

39020 LIMANA (Belluno)
via Giaon, 88 - ☎ 0437.967089
Cell. 335.7719605 / 335.7719606



**ASSOCIAZIONE BELLUNESE
VOLONTARI SANGUE**

ORGANIZZAZIONE E CARATTERISTICHE DEL PERCORSO

ORGANIZZAZIONE

La ASD Bellunoatletica MGB BLO11 in collaborazione con CR Veneto FIDAL ed il CP Belluno FIDAL organizza il Campionato Triveneto e Provinciale Individuale di Corsa in Montagna Giovanile, Assoluto e Master in Valmorel - Limana (BL) il giorno 14 aprile 2024.

Alla gara possono partecipare atleti appartenenti alle categorie Master, Assolute, Promesse, Junior, Allievi, Cadetti e Ragazzi maschili e femminili regolarmente tesserati alla FIDAL per il 2024.

CARATTERISTICHE DEL PERCORSO

La competizione si svolge sulle seguenti distanze:

Femminili:	●	Ragazze	1400 m
	●	Cadette	2800 m
	●	Allieve	4000 m
	●	Juniores	8500 m
	●	Promesse — Senior	8500 m
	●	Master F tutte le categorie	8500 m
Maschili:	●	Ragazzi	1400 m
	●	Cadetti	2800 m
	●	Allievi	4000 m
	●	Juniores	8500 m
	●	Promesse — Senior — Master 35 — 55	8500 m
	●	Master da M60 e oltre	8500 m

La partenza avverrà per tutte le categorie assolute in piazza a Limana e per il settore giovanile in loc. Valpiana — Baita degli Alpini
Lungo i percorsi sono previsti punti di controllo.

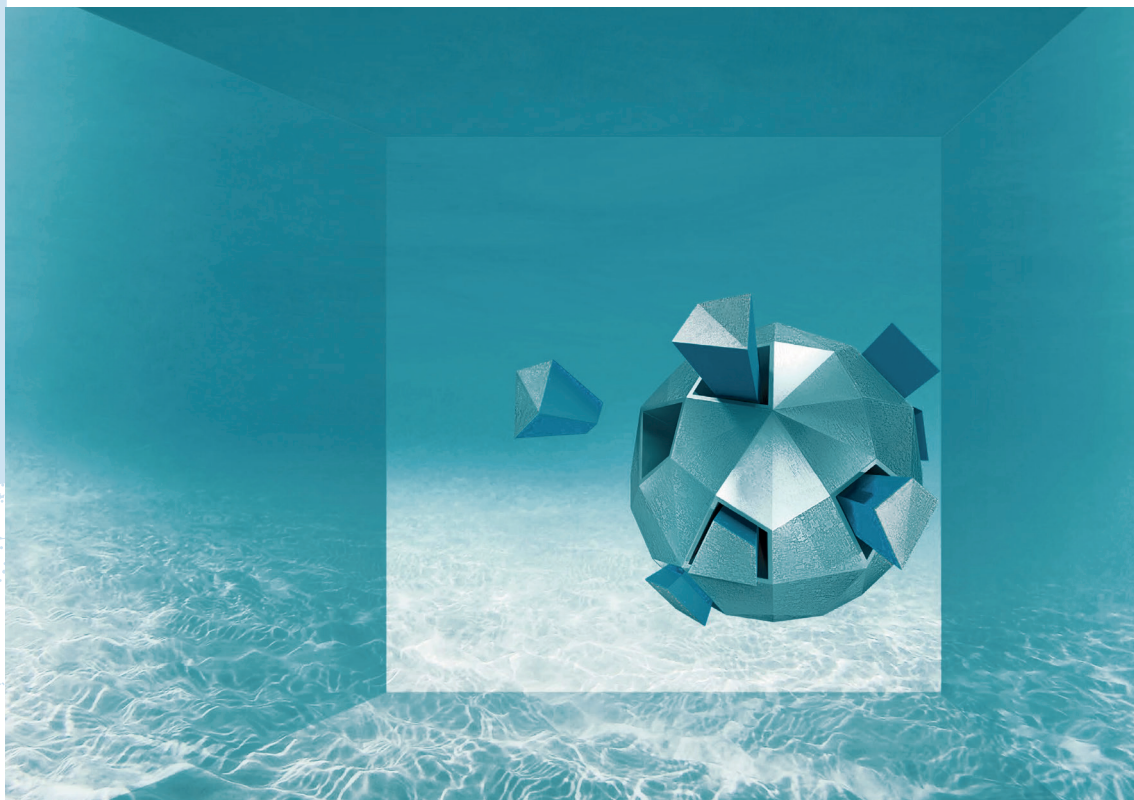

Resolving Complexities

Industrial Automation Tailor-Made



© SINTECO a Bucci Automations S.p.A. Division
Zona Industriale Villanova · 32013 Longarone [BL] Italy · Tel. +39 0437 772146 · Fax +39 0437 573411
www.sintecorobotics.com · sinteco.it@bucci-industries.com

REGOLAMENTO

ISCRIZIONI entro le ore 24.00 di giovedì 11/04/2024

Le iscrizioni devono essere effettuate "on-line" per i tesserati Fidal nella sezione del tesseramento FIDAL;

Per i RUNCARD scrivere mail a bellunoatletica@iol.it

La quota d'iscrizione, per ogni atleta iscritto, dovrà essere versata sul c/c della FPB CASSA DI FASSA PRIMIERO BELLUNO IBAN IT7810814011900000033168275 indicando sulla causale il codice della Società partecipante la gara, ed è di 5,00 € per ogni atleta delle categorie giovanili (Ragazzi/e- Cadetti/e-Allievi/e) e di 10,00 € per ogni atleta delle categorie Assolute-Master; Copia della ricevuta del bonifico andrà poi inviata alla seguente mail:

bellunoatletica@iol.it e portata con se il giorno della gara in caso di contestazione;

Ad ogni atleta verrà consegnato un pacco gara.

Previsto pasta party per tutti i partecipanti

IRITIRO PETTORALI

Sabato 13/4 dalle 15:00 alle 18:00 e domenica 14/4 dalle 07:00 presso la segreteria situata nell'atrio del Palimana in via R. Fiabane 3 a Limana (BL) le Società potranno ritirare attraverso un loro rappresentante, la busta contenente l'elenco degli iscritti/e ed i pettorali di gara.

Per il settore giovanile le buste si possono ritirare anche in Baita Alpini la domenica mattina.

Il pettorale di gara è personale e non può essere ceduto né scambiato. Deve venire attaccato sul petto con quattro spille in modo tale da essere interamente visibile: non può essere piegato.



PARTECIPAZIONE - NORME TECNICHE

REQUISITI DI PARTECIPAZIONE ATLETI

In base a quanto previsto dalle "Norme per l'organizzazione delle manifestazioni" emanate dalla FIDAL, possono partecipare atleti tesserati in possesso di uno dei seguenti requisiti:

- **Atleti tesserati per il 2024 per società affiliate alla FIDAL**
Possono partecipare tutti gli atleti in regola con il tesseramento 2024, appartenenti alle Società affiliate alla FIDAL. Per quanto non previsto si fa riferimento a quanto stabilito e pubblicato "2024_Reg-Montagna-Ambiente-Naturale" del CRV (<http://www.fidalveneto.com/norme-modulistica-e-regolamenti-2024/>), sul Vademecum Attività 2024 e al RTI 2024. Gli atleti iscritti devono essere tesserati entro il giorno 11/04/2024, saranno esclusi dall'ordine di partenza gli atleti tesserati successivamente, a seguito di verifica.
- **Atleti italiani e stranieri** in possesso di Runcard o Mountain and Trail Runcard (valevole come assicurazione sportiva e permesso a competere) e Atleti tesserati per un Ente di Promozione Sportiva (Sez. Atletica), in possesso di Runcard, limitatamente alle persone da 20 anni in possesso di un certificato medico di idoneità agonistica specifica per l'atletica leggera, in corso di validità, che dovrà essere obbligatoriamente consegnato, anche digitalmente, alle società organizzatrici di ciascuna manifestazione.
- **Atleti italiani/stranieri** non tesserati in Italia in possesso di tessera di club affiliati a Federazioni Estere di Atletica Leggera riconosciute dalla World Athletics. All'atto dell'iscrizione dovranno in alternativa presentare l'autocertificazione di possesso della tessera riconosciuta dalla World Athletics. L'autocertificazione andrà poi, comunque, firmata in originale al momento del ritiro del pettorale.

VARIAZIONI

Il giorno della gara non sarà possibile nessuna nuova iscrizione o variazione.

GRUPP  **ESSEPI**

ASSISTENZA E MANUTENZIONE

Impianti di Riscaldamento e Condizionamento



TECNO ASSISTENZA
dal 1982

Belclima

lattebusche

100% latte italiano, LOCALE, di casa Tua

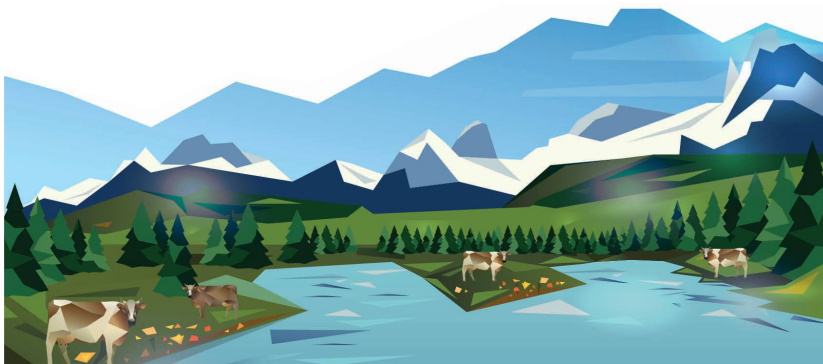

Imballaggi
Bortoluzzi s.n.c
di BORTOLUZZI E. & G.

PALLETS - IMBALLI INDUSTRIALI IN LEGNO



CRONOMETRAGGIO E CLASSIFICHE

L'elaborazione di risultati e delle classifiche è a cura di EVODATA srl; le stesse sono convalidate dal Giudice Delegato Tecnico/Giudice d'Appello.

Il tempo massimo sarà ottenuto raddoppiando il tempo del primo/a classificato/a arrotondando per eccesso o per difetto.

Tutti gli atleti sono considerati élite, per ogni atleta verrà rilasciato il tempo ufficiale dallo sparo al traguardo.

PROGRAMMA ORARIO

- 08:30 Ritrovo giuria e concorrenti
- 09:45 Partenza cat. Juniores M/F- Pro M/F — Ass. M/F — Senior Master F/M (davanti Municipio di Limana)
- 11:00 Partenza cat. Ragazzi/e Loc. Valpiana
- 11:15 Partenza cat. Cadette — Allieve
- 11:40 Partenza cat. Cadetti-Allievi
- 13:30 Premiazioni cat. Giovanili ed Assolute

PREMIAZIONI : PREMI INDIVIDUALI

A CURA DEGLI ORGANIZZATORI:

- Saranno premiati i primi 6 di tutte le categorie F/M delle categorie Ragazzi/e, Cadette/i e Allieve/i.
- Saranno premiati i prime 3 delle categorie F/M Junior
- Saranno premiati i primi 3 delle categorie Promesse
- Saranno premiati i primi 5 delle categorie Assolute
- Saranno premiati i prime 3 di ogni categoria Master

	CLASSIFICA GENERALE MASCHILE	CLASSIFICA GENERALE FEMMINILE	CLASSIFICA JUNIORES MASCHILE	CLASSIFICA JUNIORES FEMMINILE
1°	180,00 €	180,00 €	80,00 €	80,00 €
2°	120,00 €	120,00 €	50,00 €	50,00 €
3°	100,00 €	100,00 €	30,00 €	30,00 €
4°	75,00 €	75,00 €		
5°	50,00 €	50,00 €		

Nessun premio in denaro (o fattispecie assimilabile: generici buoni valore, bonus, ingaggi, rimborsi spese di qualsiasi genere ed a qualsiasi titolo) può essere previsto per gli atleti delle categorie Ragazzi, Cadetti, Allievi e per i possessori di Runcard o Montain and Trail Runcard e Runcard Eps.

CAMPIONATO TRIVENETO:

- Saranno premiati con medaglia i primi 3 atleti/e delle seguenti categorie : Cadetti, Allievi Juniores, Promesse, Senior, Senior Master . M+F
- Al 1° atleta italiano o "italiano equiparato" di ciascuna delle Classifiche Individuali M/F, comprese le categorie Master, verrà assegnato il titolo con maglia di Campione Triveneto.

CAMPIONATO TRIVENETO PER RAPPRESENTATIVE:

Saranno premiate tutte le Rappresentative presenti

RECLAMI

Eventuali reclami dovranno essere presentati nel rispetto delle norme della FIDAL e del R.T.I., in prima istanza al 1° Giudice d'arrivo. In seconda istanza, il reclamo deve essere fatto per iscritto e presentato al Giudice d'Appello della manifestazione entro 30 minuti dalla pubblicazione delle classifiche accompagnato dalla tassa reclamo di € 100,00. La tassa reclamo, verrà rimborsata se il reclamo sarà accolto.

AVVERTENZE FINALI

Il Comitato Organizzatore si riserva di modificare il presente regolamento in qualunque momento per motivi che riterrà opportuni per una migliore organizzazione della gara, dopo averne dato comunicazione e ottenuto approvazione dalla FIDAL. Per quanto non previsto dal presente regolamento, valgono le norme tecnico statutarie della FIDAL e del G.G.G. Eventuali modifiche a servizi, luoghi e orari saranno opportunamente comunicate agli atleti iscritti oppure saranno riportate sul sito internet www.atleticadolomiti.com Inoltre la documentazione contenente le informazioni essenziali per prendere parte alla gara sarà consegnata dall'organizzazione unitamente al pettorale.

COME RAGGIUNGERE LA LOCALITÀ:

In auto : Autostrada A27 uscita Belluno poi prendere direzione Belluno sud — Limana — direzione Valmorel
da Montebelluna, Vas, Lentiai, Limana — direzione Valmorel
da Bassano, Valsugana, Feltre, Lentiai, Limana — direzione Valmorel

L'ARRIVO PER TUTTE LE CATEGORIE SARÀ IN BAITA ALPINI LOC. VALPIANA (BL) (CIRCA 9 KM DAL CENTRO DI LIMANA)

INFORMAZIONE:

CR Veneto FIDAL : 049-8658350 www.fidalveneto.com
Organizzazione : Bellunoatletica MGB — Elio Dal Magro cell.3382994435
mail: bellunoatletica@iol.it Sito web: www.atleticadolomiti.com



DS
SPORTWAY

Running ◦ Volley ◦ Fitness

DS SPORTWAY

V.le Dolomiti 27

32014 Ponte Nelle Alpi, Belluno

☎ 0437 981796 📞 334 8906000



@sportwaybl

www.sportwaybl.it

NOTE/INFORMAZIONI LOGISTICHE IMPORTANTI PER SOCIETA'

La partenza di La Santissima avverrà davanti al municipio di Limana situato in via Roma 90 per tutte le categorie assolute M+F e master M e la cat. Juniores M/F. (400 MT dal ritiro buste).

Per le categorie Promozionali e Allievi M+F la partenza e l'arrivo è situato in loc. Valpiana-Baita Alpini dove si gareggerà in circuito.

Per tutti l'arrivo è situato in Valpiana – Baita degli Alpini.

È previsto il trasporto sacche da Limana centro fino all'arrivo.

Previsto pasta party per tutti gli atleti

Possibilità di pranzare per tutti gli accompagnatori a prezzi contenuti.

Sistemazione alberghiera: per info e prenotazioni:

Agenzia Viaggi G One Viaggi: tel. 0437-942726 - cell. 347-3038159 - e-mail: ilenia@goneviaggi.it

caffè
puertorico



BAUNTERNEHMUNG
PULIZIE E SANIFICAZIONE www.bauunternehmung.it

SEST®

ELEMENTI DI SCAMBIO TERMICO
PER LA REFRIGERAZIONE E IL CONDIZIONAMENTO

Limana (BL)

ESTRADE
MECHATRONICS



**Officina Tollot
Raffaello S.n.c.**

LA FIBRA? TE LA PORTA

internet

SPRINGO

TEL. 0437 18 35 840

INFO@SPRINGO.IT

WWW.SPRINGO.IT

IL PAESE DEL MIELE



MIELE DELLE DOLOMITIBELLUNESI DOP

La produzione del miele nel Bellunese è attestata fin dall'antichità. I primi documenti della produzione di miele in queste zone sono del XVI secolo, infatti nel 1712 si fa riferimento a tre diversi tipi di miele: quello di fiore d'alta alpe, quello di brugo e quello di bosco misto.

Nel 1973 nasce Apidolomiti, la più grande cooperativa apistica della Provincia di Belluno (che attualmente conta oltre 400 soci), con sede a Limana, che supporta il lavoro degli apicoltori a tutela delle Api e delle produzioni dell'alveare. Dopo un certosino lavoro sulla qualità durato molti anni, nel 2010 Apidolomiti è riuscita ad ottenere la certificazione di denominazione di origine protetta DOP (il secondo caso in Italia per quanto riguarda il miele) per il Miele delle Dolomiti Bellunesi, in virtù delle caratteristiche qualitative uniche, strettamente legate alla flora tipica degli ambienti montani anche di alta quota. In funzione delle differenti specie botaniche che fioriscono scalaramente durante il periodo di produzione e della conseguente origine floreale, si distinguono le seguenti tipologie di Miele delle Dolomiti Bellunesi: Millefiori, di Acacia, di Tiglio, di Castagno, di Rododendro e di Tarassaco.

Dal 2010, nella terza settimana di ottobre, Apidolomiti, Comune di Limana e la locale Pro loco danno vita a "Limana Paese del miele", la Festa dell'Apicoltura e dell'Agricoltura, ideata per far conoscere il Miele delle Dolomiti Bellunesi DOP e altri tipici prodotti agroalimentari.



Via Rudio, 1 - 32036 (BL) Pulizia, spurgo pozzi neri e fognature e videospesioni.
Pronto intervento 24 ore su 24 - Telefono: 0437 853788 e Fax: 0437 838553
Cellulare: 335 574 63 60 - E-mail: info@ecologica2006.it - www.ecologica2006.it
P.IVA - C.F. - R.I. (BL) 01038910251

2024 | 27° GRAND PRIX GIOVANI



Circuito Outdoor Running
riservato a :

**ESORDIENTI - RAGAZZI
CADETTI - ALLIEVI
UNDER 23**

Maschili e Femminili



PARTECIPA ANCHE TU!
Ti aspettiamo.



AVIANO (PN)
dom. 17 marzo

CAVRIÈ (TV)
dom. 24 marzo

LIMANA (BL)
dom. 14 aprile

ODERZO (TV)
mer. 1 maggio

SACILE (PN)
dom. 19 maggio

TONADICO (TN)
dom. 9 giugno

**VITTORIO
VENETO (TV)**
sab. 13 luglio

QUANTIN (BL)
sab. 20 luglio

PORDENONE
dom. 15 settembre

**PREMIAZIONE:
VITTORIO V. (TV)**
sab. 26 ottobre

INFO:

Il presente regolamento potrebbe subire variazioni - e-mail: atleticatriveneta@gmail.com
Per informazioni contattare il referente del Grand Prix Giovani **Matteo Redolfi - 349.5617043**
I ricorsi avversi all'esito delle gare e i reclami vanno inoltrati a **Silvano Tomasi - 333.3556084**



Villa Buzzati
Loc. S. Pellegrino

Il sentiero che ispirò

Fino Buzzati

ha amato tanto i nostri luoghi fino a scrivere un libro ad essi ispirato, "I MIRACOLI DI VAL MOREL".



**PER INFO E
PREMIAZIONI:**

WWW.ATLETICADOLOMITI.COM



CROCE ROSSA BELLUNO



Croce Rossa Italiana
Comitato di Belluno

160
+ Croce Rossa Italiana

Umanità, Imparzialità, Neutralità, Indipendenza, Volontarietà, Unità e Universalità sono i Principi su cui è fondata l'opera della Croce Rossa Italiana e, seguendo i dettami di questi principi, tutti noi esprimiamo il nostro modo di essere vicini gli uni agli altri, senza alcuna distinzione. C'è qualcosa di indissolubile in quello che facciamo. **Tuteliamo e proteggiamo la salute e la vita** svolgendo i servizi in aiuto all'Ospedale di Belluno e assicurando l'assistenza alle gare e manifestazioni sportive; **favoriamo il supporto e l'inclusione** sociale attraverso la consegna della spesa alimentare e del vestiario a famiglie in difficoltà oltre ad accompagnare la solitudine degli anziani del nostro territorio; **prepariamo la comunità a rispondere ad emergenze e disastri** assicurando la presenza di personale qualificato in caso di calamità a fianco delle Istituzioni; **disseminiamo il Diritto Umanitario Internazionale** e i principi di primo soccorso, andando nelle scuole ed organizzando corsi per la popolazione; **promuoviamo lo sviluppo dei giovani** affinché sviluppino le capacità e possano agire come agenti di cambiamento all'interno delle comunità; tutto questo con grande passione.



Associazione Bellunese Volontari del Sangue ODV **Sezione di Limana "Cav. Domenico Sommacal".**

(Info 0437 27700 – abvslimana@gmail.com)

Anno di fondazione: 1968.

Soci, dati riferiti all'anno 2023, donatori attivi n° 285 dei quali n° 18 nuovi donatori e n° 20 donatori accantonati, Soci collaboratori n° 4.

Donazioni effettuate circa 500 all'anno.

Scopi istituzionali: partendo dal fatto che non è possibile creare il sangue artificialmente in laboratorio, la nostra Associazione è impegnata oltre che nell'attività donazionale anche nella propaganda e promozione alla donazione del sangue, attività fondamentale per raggiungere il nostro obiettivo primario che è quello di acquisire nuovi donatori, sia per compensare i soci accantonati per motivi sanitari e di anzianità, sia per aumentare la base dei donatori attivi per poter far fronte alle convocazioni per la donazione di sangue, necessarie principalmente agli ospedali della nostra Provincia, ma anche a quelli della Regione Veneto e di altri territori nazionali.



LIBRERIA

**LO SPIRITO CHE ANIMA
QUESTA COMUNITÀ
È LO STESSO**

**DELLE NOSTRE
BANCHE DI CREDITO
COOPERATIVO.**



Supportiamo ogni giorno i vostri progetti
perché crediamo che la ricchezza di una comunità
passi attraverso il benessere di ognuno.



**FPB
CASSA**

**DI FASSA
PRIMIERO
BELLUNO**



Meccanica Generale Bellunese s.r.l.



AXIA-145



A new evolution of quality

M. G. B.

Costruzione particolari meccanici di precisione
Via Bracalenti, 8 - 32020 Limana (BL) tel +39 0437 970387
mara@meccanicamgb.it | www.meccanicamgb.it